



สำนักงานคณะกรรมการการศึกษาขั้นพื้นฐาน กระทรวงศึกษาธิการ
 รายงานผลการประเมินคุณภาพผู้เรียน (NT)
 ชั้นประถมศึกษาปีที่ 3 ปีการศึกษา 2565
 ฉบับที่ 1 แบบสรุปรายงานผลการประเมินของของโรงเรียน (School01)

1. ข้อมูลโรงเรียน

รหัสโรงเรียน : 1040050026 ชื่อโรงเรียน : บ้านห้วยเตยพัฒนา ขนาดโรงเรียน : เล็กพิเศษ
 ที่ตั้งโรงเรียน : นอกเมือง อำเภอ : เมืองขอนแก่น จังหวัด : ขอนแก่น
 สังกัดย่อย : สพป.ขอนแก่น เขต 1 ศึกษาธิการจังหวัด : ขอนแก่น
 สังกัด : สำนักงานคณะกรรมการการศึกษาขั้นพื้นฐาน ภาค : ตะวันออกเฉียงเหนือ
 ศึกษาธิการภาค : สำนักงานศึกษาธิการภาค 12 จำนวนนักเรียนที่เข้าสอบทั้งหมด : 6 คน(ปกติ : 2 คน, พิเศษ : 4 คน, Walk-in : 0 คน)

2. คะแนนสอบ NT

ด้าน	คะแนนเฉลี่ยร้อยละ	คะแนนเฉลี่ยร้อยละจำแนกตามสังกัด					
		โรงเรียน	เขตพื้นที่ (N=142)	จังหวัด (N=1,040)	ศึกษาธิการภาค (N=2,929)	สังกัด (N=26,130)	ประเทศ (N=29,824)
ด้านคณิตศาสตร์ (Mathematics)	คะแนนเฉลี่ยร้อยละ	88.00	56.72	56.60	57.35	48.81	49.12
	S.D.	3.00	21.80	22.36	21.84	21.72	21.75
	กลุ่มคุณภาพ*		ดีมาก	ดีมาก	ดีมาก	ดีมาก	ดีมาก
ด้านภาษาไทย (Thai Language)	คะแนนเฉลี่ยร้อยละ	86.50	63.79	62.60	62.74	55.33	55.86
	S.D.	4.00	18.49	19.94	19.86	19.89	19.75
	กลุ่มคุณภาพ*		ดีมาก	ดีมาก	ดีมาก	ดีมาก	ดีมาก
รวม 2 ด้าน	คะแนนเฉลี่ยร้อยละ	87.25	60.26	59.60	60.05	52.07	52.50
	S.D.	7.00	37.59	39.40	38.87	38.53	38.40
	กลุ่มคุณภาพ*		ดีมาก	ดีมาก	ดีมาก	ดีมาก	ดีมาก

หมายเหตุ : * กลุ่มดีมาก หมายถึง คะแนนอยู่ใน 10% แรก กลุ่มดี หมายถึง คะแนนสูงกว่าหรือเท่ากับคะแนนเฉลี่ย แต่ไม่อยู่ใน 10% แรก กลุ่มพอใช้ หมายถึง คะแนนต่ำกว่าคะแนนเฉลี่ย แต่ไม่อยู่ใน 10% สุดท้าย กลุ่มปรับปรุง หมายถึง คะแนนอยู่ใน 10% สุดท้าย

3. กราฟเปรียบเทียบผลคะแนน NT ของโรงเรียน เขตพื้นที่ สังกัด ศึกษาธิการจังหวัด ศึกษาธิการภาค และประเทศ

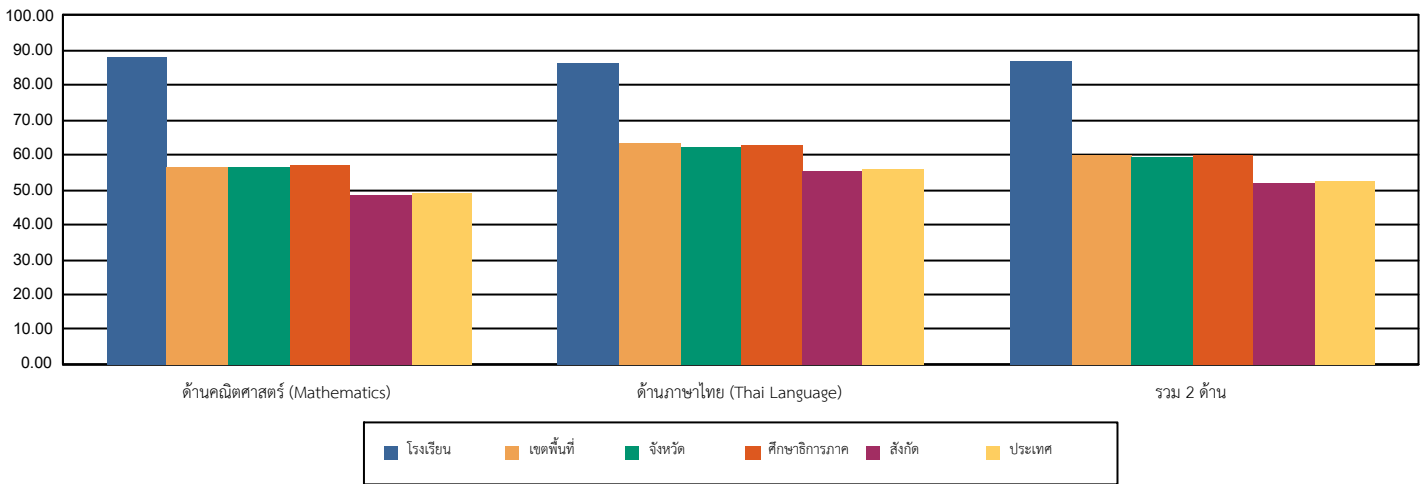

4. ตารางแสดงจำนวนและร้อยละนักเรียน จำแนกตามระดับคุณภาพ

ด้าน	จำนวนและร้อยละนักเรียน จำแนกตามระดับคุณภาพ (ยกเว้นเด็กพิเศษ และ Walk-in)							
	ดีมาก		ดี		พอใช้		ปรับปรุง	
	จำนวน	ร้อยละ	จำนวน	ร้อยละ	จำนวน	ร้อยละ	จำนวน	ร้อยละ
ด้านคณิตศาสตร์ (Mathematics)	2	100.00	0	0.00	0	0.00	0	0.00
ด้านภาษาไทย (Thai Language)	2	100.00	0	0.00	0	0.00	0	0.00
รวม 2 ด้าน	2	100.00	0	0.00	0	0.00	0	0.00

หมายเหตุ : จำนวนนักเรียนที่เข้าสอบในแต่ละด้านอาจมีจำนวนไม่เท่ากับนักเรียนที่เข้าสอบทั้งหมดและอาจไม่เท่ากันทั้ง 2 ด้าน เนื่องจากมีผู้เข้าสอบบางคนเข้าสอบเพียงวิชาใดวิชาหนึ่ง



สำนักงานคณะกรรมการการศึกษาขั้นพื้นฐาน กระทรวงศึกษาธิการ
รายงานผลการประเมินคุณภาพผู้เรียน (NT)
ชั้นประถมศึกษาปีที่ 3 ปีการศึกษา 2565
ฉบับที่ 1 แบบสรุปรายงานผลการประเมินของของโรงเรียน (School01)

5. คะแนนการประเมินรายด้านและรายมาตรฐาน						
ด้าน	คะแนนร้อยละ	ระดับคุณภาพ				
		ปรับปรุง	พอใช้	ดี	ดีมาก	
ด้านคณิตศาสตร์ (Mathematics)						
สาระที่ 1 จำนวนและพีชคณิต	88.00				●	
มาตรฐาน ค 1.1 เข้าใจความหลากหลายของกาแสดงจำนวน ระบบจำนวน การดำเนินการของจำนวนที่เกิดขึ้นจากการดำเนินการ สมบัติของการดำเนินการ และนำไปใช้	89.77				●	
1. ป.3/2 เปรียบเทียบและเรียงลำดับจำนวนนับไม่เกิน 100,000 จากสถานการณ์ต่าง ๆ	100.00				●	
2. ป.3/4 เปรียบเทียบเศษส่วนที่ตัวเศษเท่ากัน โดยที่ตัวเศษน้อยกว่าหรือเท่ากับตัวส่วน	100.00				●	
3. ป.3/9 แสดงวิธีหาค่าตอบของโจทย์ปัญหา 2 ขั้นตอนของจำนวนนับไม่เกิน 100,000 และ 0	86.95				●	
4. ป.3/10 หาผลบวกของเศษส่วนที่มีตัวส่วนเท่ากัน และผลบวกไม่เกิน 1 และหาผลลบ ของเศษส่วนที่มีตัวส่วนเท่ากัน	100.00				●	
5. ป.3/11 แสดงวิธีหาค่าตอบของโจทย์ปัญหา การบวกเศษส่วนที่มีตัวส่วนเท่ากันและ ผลบวกไม่เกิน 1 และโจทย์ปัญหา การลบเศษส่วนที่มีตัวส่วนเท่ากัน	75.00				●	
มาตรฐาน ค 1.2 เข้าใจและวิเคราะห์แบบรูป ความสัมพันธ์ ฟังก์ชัน ลำดับและอนุกรม และนำไปใช้	100.00				●	
1. ป.3/1 ระบุจำนวนที่หายไปในรูปแบบรูปของ จำนวนที่เพิ่มขึ้นหรือลดลงที ละเท่า ๆ กัน	100.00				●	
สาระที่ 2 การวัดและเรขาคณิต	85.36				●	
มาตรฐาน ค 2.1 เข้าใจพื้นฐานเกี่ยวกับการวัด วัดและคาดคะเนขนาดของสิ่งที่ต้องการวัด และนำไปใช้	85.36				●	
1. ป.3/1 แสดงวิธีหาค่าตอบของโจทย์ปัญหาเกี่ยวกับเงิน	100.00				●	
2. ป.3/2 แสดงวิธีหาค่าตอบของโจทย์ปัญหาเกี่ยวกับเวลา และระยะเวลา	100.00				●	
4. ป.3/6 แสดงวิธีหาค่าตอบของโจทย์ปัญหาเกี่ยวกับความยาว ที่มีหน่วยเป็นเซนติเมตร และมีลิเมตร เมตรและเซนติเมตร กิโลเมตรและเมตร	66.66			●		
6. ป.3/10 แสดงวิธีหาค่าตอบของโจทย์ปัญหาเกี่ยวกับน้ำหนักที่มีหน่วยเป็น กิโลกรัมกับกรัม เมตริกตันกับกิโลกรัม	85.00				●	
7. ป.3/13 แสดงวิธีหาค่าตอบของโจทย์ปัญหาเกี่ยวกับปริมาตรและความจุที่มีหน่วย เป็นลิตรและมีลิตร	75.00				●	
สาระที่ 3 สถิติและความน่าจะเป็น	83.33				●	
มาตรฐาน ค 3.1 เข้าใจกระบวนการทางสถิติ และใช้ความรู้ทางสถิติในกาแก้ปัญหา	83.33				●	
1. ป.3/1 เขียนแผนภูมิรูปภาพ และใช้ข้อมูลจากแผนภูมิรูปภาพในการหาค่าตอบ ของโจทย์ปัญหา	75.00				●	
2. ป.3/2 เขียนตารางทางเดียวจากข้อมูลที่เป็นจำนวนนับ และใช้ข้อมูลจากตาราง ทางเดียวในการหาค่าตอบของโจทย์ปัญหา	100.00				●	
ด้านภาษาไทย (Thai Language)						
สาระที่ 1 การอ่าน	91.66				●	
มาตรฐาน ท 1.1 ใช้กระบวนการอ่านสร้างความรู้และความคิดเพื่อนำไปใช้ตัดสินใจ แก้ปัญหาในการดำเนินชีวิต และมีนิสัยรักการอ่าน	91.66				●	
1. ป.3/2 อธิบายความหมายของคำและข้อความที่อ่าน	100.00				●	
2. ป.3/3 ตั้งคำถามและตอบคำถามเชิงเหตุผลเกี่ยวกับเรื่องที่อ่าน	75.00				●	
3. ป.3/4 ลำดับเหตุการณ์และคาดคะเนเหตุการณ์จากเรื่องที่อ่าน โดยระบุเหตุผลประกอบ	100.00				●	
4. ป.3/5 สรุปความและข้อคิดจากเรื่องที่อ่านเพื่อนำไปใช้ในชีวิตรประจำวัน	100.00				●	
5. ป.3/7 อ่านข้อเขียนเชิงอธิบายและปฏิบัติตามคำสั่งหรือข้อเสนอแนะ	100.00				●	
6. ป.3/8 อธิบายความหมายของข้อมูลจากแผนภาพ แผนที่ และแผนภูมิ	75.00				●	
สาระที่ 2 การเขียน	96.66				●	
มาตรฐาน ท 2.1 ใช้กระบวนการเขียนเขียนสื่อสาร เขียนเรียงความ ย่อความ และเขียนเรื่องราวในรูปแบบต่าง ๆ เขียนรายงานข้อมูลสารสนเทศและรายงานการศึกษาค้นคว้าอย่างมีประสิทธิภาพ	96.66				●	
1. ป.3/2 เขียนบรรยายเกี่ยวกับสิ่งใดสิ่งหนึ่งได้อย่างชัดเจน	100.00				●	
2. ป.3/4 เขียนจดหมายลาครู	100.00				●	
3. ป.3/5 เขียนเรื่องตามจินตนาการ	92.85				●	
สาระที่ 3 การฟัง การดู และการพูด	50.00			●		
มาตรฐาน ท 3.1 สามารถเลือกฟังและดูอย่างมีวิจารณญาณ และพูดแสดงความรู้ ความคิด และความรู้สึกรักในโอกาสต่าง ๆ อย่างมีวิจารณญาณและสร้างสรรค์	50.00			●		
1. ป.3/2 บอกสาระสำคัญจากการฟังและการดู	0.00	●				
2. ป.3/3 ตั้งคำถามและตอบคำถามเกี่ยวกับเรื่องที่ฟังและดู	100.00				●	
สาระที่ 4 หลักการใช้ภาษาไทย	86.20				●	
มาตรฐาน ท 4.1 เข้าใจธรรมชาติของภาษาและหลักภาษาไทย การเปลี่ยนแปลงของภาษาและพลังของภาษา ภูมิปัญญา ทางภาษา และรักษาภาษาไทยให้เป็นสมบัติ ของชาติ	86.20				●	
1. ป.3/1 เขียนสะกดคำและบอกความหมายของคำ	100.00				●	
2. ป.3/2 ระบุชนิดและหน้าที่ของคำในประโยค	100.00				●	
3. ป.3/4 แต่งประโยคง่าย ๆ	100.00				●	
4. ป.3/5 แต่งคำคล้องจองและคำขวัญ	50.00			●		
5. ป.3/6 เลือกใช้ภาษาไทยมาตรฐานและภาษาถิ่นได้เหมาะสมกับกาลเทศะ	75.00				●	
สาระที่ 5 วรรณคดีและวรรณกรรม	78.57				●	
มาตรฐาน ท 5.1 เข้าใจและแสดงความคิดเห็น วิเคราะห์วรรณคดีและวรรณกรรมไทยอย่างเห็นคุณค่า และนำมาประยุกต์ใช้ในชีวิตรจริง	78.57				●	
1. ป.3/1 ระบุข้อคิดที่ได้จากการอ่านวรรณกรรมเพื่อนำไปใช้ในชีวิตรประจำวัน	75.00				●	
2. ป.3/3 แสดงความคิดเห็นเกี่ยวกับวรรณคดีที่อ่าน	81.25				●	
รวม 2 ด้าน	87.25				●	

6. เกณฑ์การตัดสินระดับคุณภาพในแต่ละด้าน						
ระดับคุณภาพ	ช่วงคะแนนและคะแนนร้อยละในแต่ละระดับคุณภาพ					
	ด้านคณิตศาสตร์		ด้านภาษาไทย		รวมทั้ง 2 ด้าน	
	คะแนน	ร้อยละ	คะแนน	ร้อยละ	คะแนน	ร้อยละ
ดีมาก	68 - 100	68 - 100	70 - 100	70 - 100	138 - 200	69 - 100
ดี	47 - 67.99	47 - 67.99	50 - 69.99	50 - 69.99	97 - 137.99	48.5 - 68.99
พอใช้	26 - 46.99	26 - 46.99	30 - 49.99	30 - 49.99	56 - 96.99	28 - 48.49
ปรับปรุง	0 - 25.99	0 - 25.99	0 - 29.99	0 - 29.99	0 - 55.99	0 - 27.99